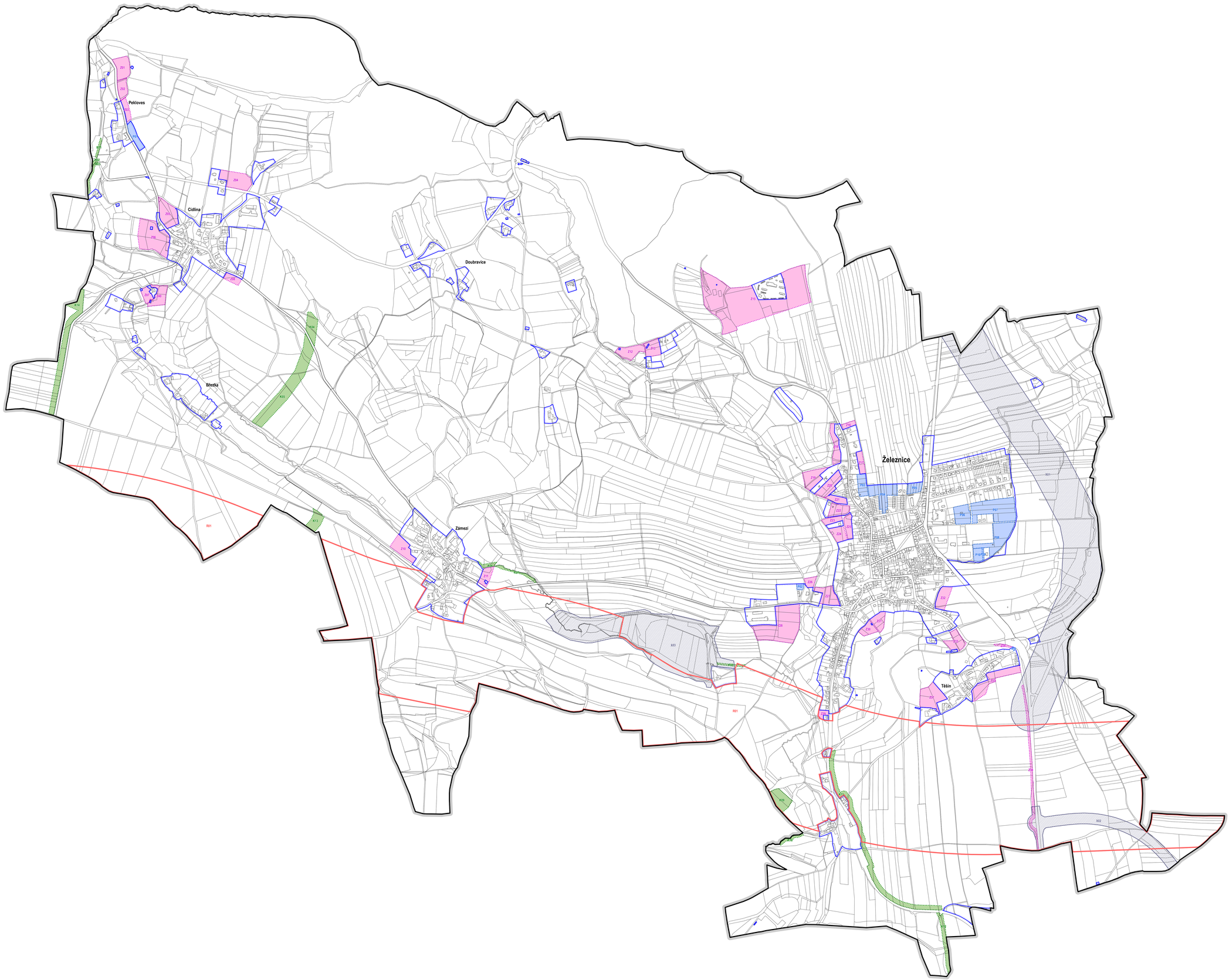

JEVY INFORMATIVNÍ

	hranice řešeného území
Železnice	název sídla
	katastrální mapa

JEVY ZÁVAZNÉ / SCHVALOVANÉ

STRUKTURA ÚZEMÍ

	zastavěné území (vymezeno v souladu s § 58 SZ ke dni 31. 5. 2016)

PLOCHY A KORIDORY ZMĚN

označení plochy	kód	označení koridoru
	Z01 Z02 Z03 Z04 Z05 Z06 Z07 Z08 Z09 Z10 Z11 Z12 Z13 Z14 Z15 Z16 Z17 Z18 Z19 Z20 Z21 Z22 Z23 Z24 Z25 Z26 Z27 Z28 Z29 Z30 Z31 Z32 Z33	plocha přestavby
	P01 P02 P03 P04 P05 P06 P07 P08 P09 P10 P11 P12 P13 P14 P15 P16 P17 P18 P19 P20 P21	plocha zastavitelná
	K01 K02 K03 K04 K05 K06 K07 K08 K09 K10 K11 K12 K13 K14 K15 K16 K17 K18 K19 K20 K21 K22	plocha změn v krajině
	R01	koridor změn

ZÁZNAM O ÚČINNOSTI

ZDŮVODNĚNÍ OPRAVENÉ ÚŘEDNÍ KOPIE ORIGINÁLU ÚSTNÍ ÚZEMNÍ PLÁN VYDAL

Zastupitelstvo města Železnice

DATUM NABYTÍ ÚČINNOSTI ÚZEMNÍHO PLÁNU

19.10.2018

JMÉNO A PŘÍJMENÍ, FUNKCE OPRAVNĚNÉ ÚŘEDNÍ OSOBY POŘIZOVATELE

Ing. arch. Zdeňka Táborská
pověřená výkonem územně plánovacích činností pro pořízení ÚP Železnice podle § 24 odst. 1 zákona č. 183/2006 Sb., o územním plánování a stavebním řádu (stavební zákon), uzavřeným smlouvy

OTISK ÚŘEDNÍHO RAZÍTKA A PODPIS OPRAVNĚNÉ ÚŘEDNÍ OSOBY POŘIZOVATELE

0 100 200 500 m

RoyalHaskoningDHV
Enhancing Society together

ÚZEMNÍ PLÁN ŽELEZNICE

NÁZEV A ČÍSLO VÝKRESU

VÝKRES ZÁKLADNÍHO ČLENĚNÍ ÚZEMÍ I.1

ZADAVATEL

Město Železnice, Náměstí Svobody 1, 507 13 Železnice

POŘIZOVATEL

Městský úřad Železnice, Náměstí Svobody 1, 507 13 Železnice

ZPRACOVATEL

HaskoningDHV Czech Republic, spol. s r.o., Sokolovská 100/94, 186 00 Praha 8

ZODPOVĚDNÝ PROJEKTANT I VEDOUCÍ PROJEKTU

RNDr. Milan Svoboda, autorizovaný architekt (územní plánování, krajinářská architektura)
a autorizovaný projektant územních systémů ekologické stability, ČKA č. 02 483

OTISK AUTORIZAČNÍHO RAZÍTKA A PODPIS AUTORIZOVANÉ OSOBY

ZPRACOVATELSKÝ TÝM

RNDr. Milan Svoboda, Ing. arch. Mgr. Monika Boháčová, Ing. Jan Cihlář, Ing. Václav Jetel, Ph.D., Ing. Václav Jetel, Jakub Vik, Mgr. Lukáš Veselý

DATUM	MĚŘÍTKO
září 2018	1 : 5 000