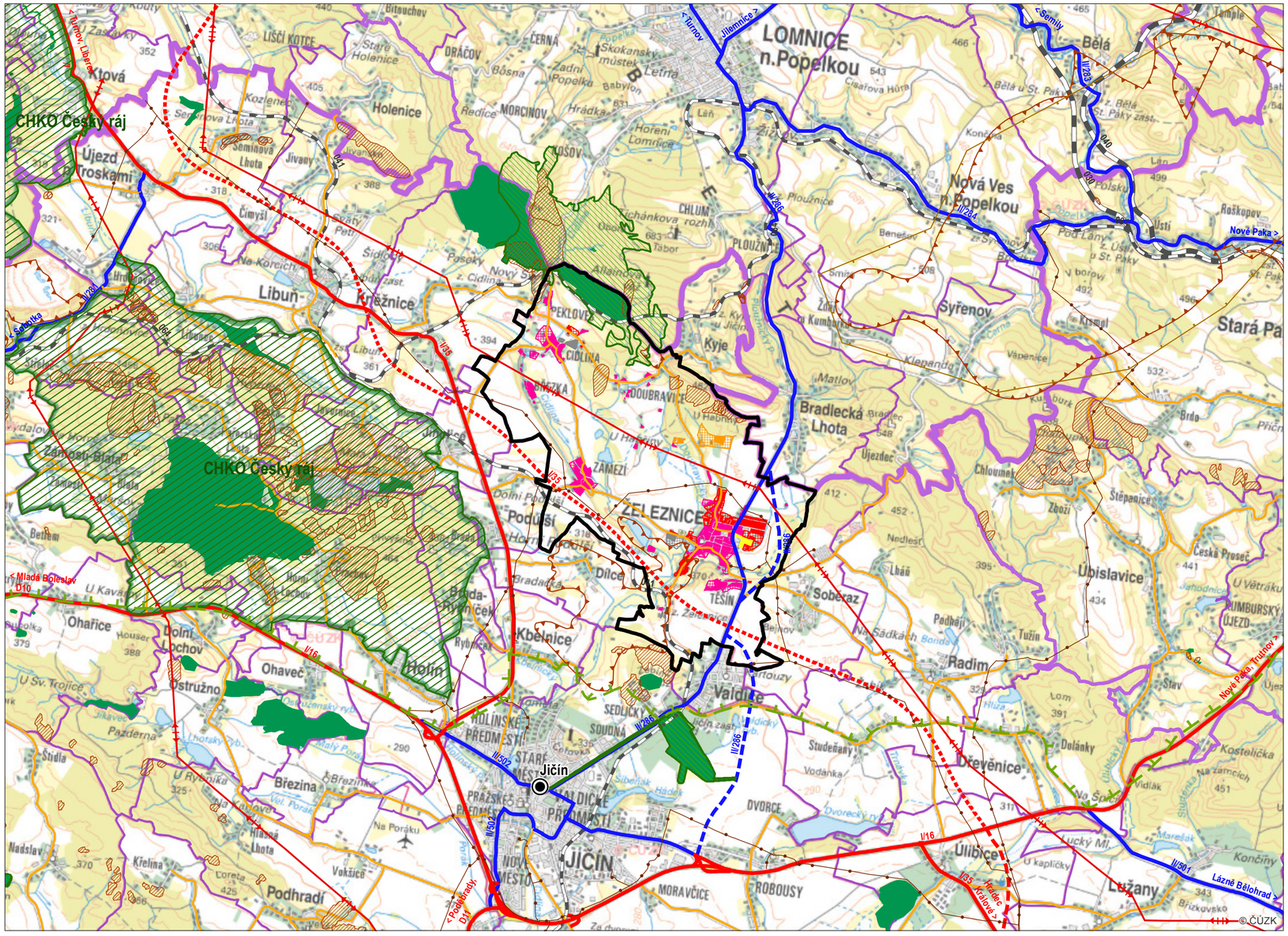

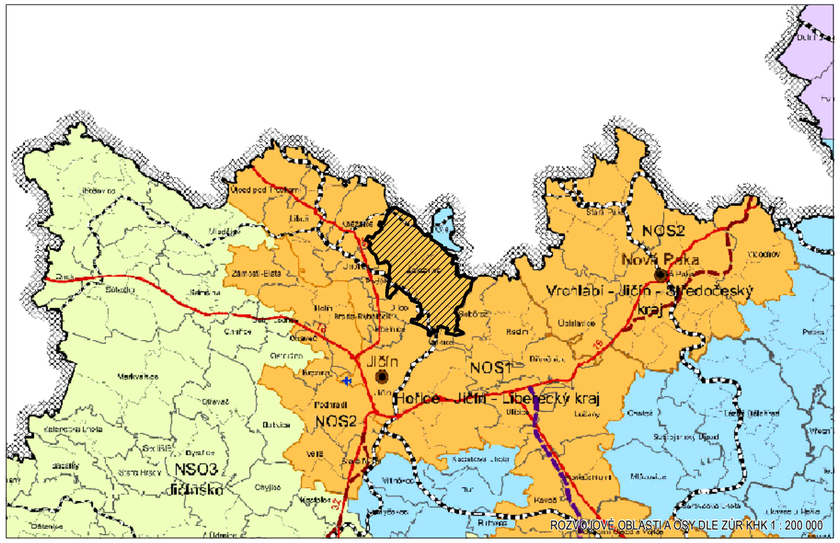

JEVY INFORMATIVNÍ

- hranice řešeného území
- hranice kraje
- hranice správního území obce s rozšířenou působností
- hranice správního území obce
- obec s rozšířenou působností

DOPRAVNÍ INFRASTRUKTURA

STAV	NÁVRH	ÚZEMNÍ REZERVA	
			silnice I. třídy
			silnice II. třídy
			silnice III. třídy
			železniční trať celostátní
			železniční trať regionální
			letiště Jičín

ENERGETIKA

STAV	NÁVRH	ÚZEMNÍ REZERVA	
			elektrické vedení VVN 110 kV
			elektrické vedení VVN 400 kV
			VTL plynovod

OCHRANA PŘÍRODY

- chráněná krajinná oblast
- geopark UNESCO
- maloplošné zvláště chráněné území
- Lokalita NATURA 2000 - EVL

ÚZEMNÍ SYSTÉM EKOLOGICKÉ STABILITY

- nadregionální ÚSES
- regionální ÚSES

OCHRANA A TĚŽBA NEROSTNÝCH SUROVIN

- chráněné ložiskové území
- sesuvné území
- ložisko nerostných surovin

OCHRANA PAMÁTEK

STAV	NÁVRH	ÚZEMNÍ REZERVA	
	MPZ		městská památková zóna
	MPR		městská památková rezervace
	VPZ		vesnická památková zóna

URBANISTICKÁ STRUKTURA ÚZEMÍ MĚSTA ŽELEZNICE

STAV	NÁVRH	ÚZEMNÍ REZERVA	
			území čistě obytné
			území smíšené obytné
			území rekreační
			území výroby a skladování
			území sportu

ZÁZNAM O ÚČINNOSTI

OZNAČENÍ SPRÁVNÍHO ORGÁNU, KTERÝ ÚZEMNÍ PLÁN VYDAL

Zastupitelstvo města Železnice

DATUM NABYTÍ ÚČINNOSTI ÚZEMNÍHO PLÁNU

JMÉNO A PŘÍJMENÍ, FUNKCE OPRÁVNĚNÉ ÚŘEDNÍ OSOBY POŘIZOVATELE

Ing. arch. Zdeňka Táborská, Na Červeném vrchu 3117, 415 01 Teplice

OTISK ÚŘEDNÍHO RAZÍTKA A PODPIS OPRÁVNĚNÉ ÚŘEDNÍ OSOBY POŘIZOVATELE

S

0 100 200 500 m

Royal HaskoningDHV
Enhancing Society Together

ÚZEMNÍ PLÁN ŽELEZNICE

ETAPA

NÁVRH PRO VEŘEJNÉ PROJEDNÁNÍ

NÁZEV A ČÍSLO VÝKRESU

VÝKRES ŠIRŠÍCH VZTAHŮ II.2

ZADAVATEL

Město Železnice, Náměstí Svobody 1, 507 13 Železnice

POŘIZOVATEL

Městský úřad Železnice, Náměstí Svobody 1, 507 13 Železnice

ZPRACOVATEL

HaskoningDHV Czech Republic, spol. s r.o., Sokolovská 100/94, 186 00 Praha 8

ZODPOVĚDNÝ PROJEKTANT | VEDOUCÍ PROJEKTU

RNDr. Milan Svoboda, autorizovaný architekt (územní plánování, krajinářská architektura)
a autorizovaný projektant územních systémů ekologické stability, ČKA č. 02 463

OTISK AUTORIZAČNÍHO RAZÍTKA A PODPIS AUTORIZOVANÉ OSOBY

ZPRACOVATELSKÝ TÝM

RNDr. Milan Svoboda, Ing. arch. Mgr. Monika Boháčová, Ing. Jan Cihlář, Ing. Václav Jetel, Ph.D., Ing. Václav Jetel, Jakub Vik, Mgr. Lukáš Veselý

DATUM	MĚŘÍTKO
březen 2018	1 : 50 000